

VIGILÂNCIA EM SAÚDE

SETOR DE ENGENHARIA E ARQUITETURA – APOIO TÉCNICO

APRESENTAÇÃO DE PROJETOS ARQUITETÔNICOS

- A. Estabelecimentos e Serviços **OBRIGADOS** a apresentação de projetos físico-arquitetônicos; e
- B. Estabelecimentos e Serviços **DISPENSADOS** da apresentação de projetos físico-arquitetônicos.

A) CONFORME DECRETO MUNICIPAL Nº 715/2001 OS ESTABELECIMENTOS E SERVIÇOS, ABAIXO RELACIONADOS DEVERÃO APRESENTAR PROJETO ARQUITETÔNICO JUNTO AO SETOR DE ENGENHARIA E ARQUITETURA DA VIGILÂNCIA SANITÁRIA:

Estabelecimentos Manipuladores de Alimentos:



ESTABELECIMENTOS	LEGISLAÇÃO PERTINENTE
Restaurantes	<ul style="list-style-type: none">▪ Decreto N.º 23.430 de 24/10/1974▪ RDC – 216/2004.▪ Lei Municipal nº 5434 de 18/01/2011▪ (Consumo de cigarros em áreas específicas);▪ NBR 9050 – Acessibilidade a edificações, mobiliário, espaços e equipamentos urbanos;
Padarias e panificadoras (acima de 100,00m²)	
Confeitarias	
Lancherias (acima de 150,00m²)	
Cozinhas Industriais	
Açougues	
Minimercados	
Mercados	
Supermercados	
Depósitos de Alimentos Perecíveis	
Depósitos de Alimentos não perecíveis	
Depósitos de sorvetes e gelados comestíveis	
Importadoras e distribuidoras de alimentos	
Comércio de Frutas e Hortaliças	

Estabelecimentos Assistenciais de Saúde: (Serviços de Interesse da Saúde)

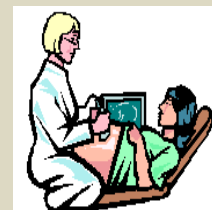

ESTABELECEMENTOS	LEGISLAÇÃO PERTINENTE
Ambulatório Médico	<ul style="list-style-type: none"> ▪ Decreto N.º 23.430 de 24/10/1974 ▪ RDC – 50/2002 ▪ RDC - 306/2004 ▪ Lei Municipal nº 5434 de 18/01/2011 (Consumo de cigarros em áreas específicas); ▪ NBR 9050 – Acessibilidade a edificações, mobiliário, espaços e equipamentos urbanos; ▪ NBR 7256 – Tratamento de ar em estabelecimentos assistenciais de saúde (E.A.S) – Requisitos para projeto e execução das instalações.
Clínica de Estética	
Clínica de Fisiatria	
Clínica de Fisioterapia	
Clínica de Fonoaudiologia	
Clínica de Psicologia	
Clínica Geriátrica	
Clínica Médica	
Clínica Psiquiátrica c/ Internação Voluntária	
Clínica Odontológica	<ul style="list-style-type: none"> ▪ Decreto N.º 23.430 de 24/10/1974 ▪ RDC – 50/2002 ▪ RDC - 306/2004 ▪ Portaria Estadual nº 40/2000 ▪ Portaria do MS nº 453/1998 ▪ Lei Municipal nº 5434 de 18/01/2011 (Consumo de cigarros em áreas específicas) ▪ NBR 9050 – Acessibilidade a edificações, mobiliário, espaços e equipamentos urbanos; ▪ NBR 7256 – Tratamento de ar em estabelecimentos assistenciais de saúde (E.A.S) – Requisitos para projeto e execução das instalações.
Clínica Odontológica com raios-x	
Clínica Veterinária	<ul style="list-style-type: none"> ▪ Decreto N.º 23.430 de 24/10/1974 ▪ RDC – 50/2002 ▪ Resolução 670/2000 ▪ Portaria do MS nº 453/1998 ▪ RDC 306/2004 ▪ Lei Municipal nº 5434 de 18/01/2011 (Consumo de cigarros em áreas específicas) ▪ NBR 9050 – Acessibilidade a edificações, mobiliário, espaços e equipamentos
Clínica Veterinária com Raios-x	

	<ul style="list-style-type: none"> urbanos; ▪ NBR 7256 – Tratamento de ar em estabelecimentos assistenciais de saúde (E.A.S) – Requisitos para projeto e execução das instalações.
Comunidades Terapêuticas	<ul style="list-style-type: none"> ▪ Decreto N.º 23.430 de 24/10/1974 ▪ RDC – 50/2002 ▪ RDC- 101/2001 ▪ Lei Municipal nº 5434 de 18/01/2011 ▪ (Consumo de cigarros em áreas específicas) ▪ NBR 9050 – Acessibilidade a edificações, mobiliário, espaços e equipamentos urbanos;
Laboratório Clínico:	<ul style="list-style-type: none"> ▪ Decreto N.º 23.430 de 24/10/1974 ▪ RDC – 50/2002 ▪ RDC - 302/2007 ▪ RDC – 306/2004 ▪ Lei Municipal nº 5434 de 18/01/2011 (Consumo de cigarros em áreas específicas) ▪ NBR 9050 – Acessibilidade a edificações, mobiliário, espaços e equipamentos urbanos;
Análises Clínicas	
Patologia Clínica	
Instituições de Longa Permanência para Idosos	<ul style="list-style-type: none"> ▪ Decreto N.º 23.430 de 24/10/1974 ▪ RDC-283/2004 ▪ RDC-50/2002 ▪ RDC-94/2007 ▪ RDC-63/2000 ▪ Lei Municipal nº 5434 de 18/01/2011 (Consumo de cigarros em áreas específicas) ▪ NBR 9050 – Acessibilidade a edificações, mobiliário, espaços e equipamentos urbanos;

Produtos de Interesse da Saúde:



ESTABELECEMENTOS	LEGISLAÇÃO PERTINENTE
Distribuidora de Medicamentos	<ul style="list-style-type: none">▪ Decreto N.º 23.430 de 24/10/1974▪ RDC 306/2004▪ Lei Municipal nº 5434 de 18/01/2011 (Consumo de cigarros em áreas específicas)▪ NBR 9050 – Acessibilidade a edificações, mobiliário, espaços e equipamentos urbanos;
Importadora de Medicamentos	
Indústria de Medicamentos e correlatos	
Farmácias de manipulação	<ul style="list-style-type: none">▪ Decreto N.º 23.430 de 24/10/1974▪ RDC – 50/2002▪ RDC - 67/2007▪ RDC - 306/2004▪ Lei Municipal nº 5434 de 18/01/2011 (Consumo de cigarros em áreas específicas)▪ NBR 9050 – Acessibilidade a edificações, mobiliário, espaços e equipamentos urbanos;

Estabelecimentos de Interesse à Saúde:



ESTABELECEMENTOS	LEGISLAÇÃO PERTINENTE
Estabelecimentos de Educação Infantil	<ul style="list-style-type: none">▪ Decreto N.º 23.430 de 24/10/1974▪ Portaria Estadual 172/2005▪ Lei Municipal nº 5434 de 18/01/2011 (Consumo de cigarros em áreas específicas)▪ NBR 9050 – Acessibilidade a edificações, mobiliário, espaços e equipamentos urbanos;
Estabelecimentos de Hospedagem:	
Motel	<ul style="list-style-type: none">▪ Decreto N.º 23.430 de 24/10/1974▪ Lei Municipal nº 5434 de 18/01/2011 (Consumo de cigarros em áreas específicas);▪ NBR 9050 – Acessibilidade a edificações, mobiliário, espaços e equipamentos urbanos;
Hotel	