



prefeitura de  
**santa  
maria**

INOVAR É CUIDAR

# NOVO AEROPORTO REGIONAL DE SANTA MARIA



prefeitura de  
**santa  
maria**

INOVAR É CUIDAR



# DO PASSADO AO PROTAGONISMO ATUAL

- **A atividade aérea em Santa Maria começou em 1933.**
- **Em 2015, o município assumiu a gestão do terminal aeroportuário em convênio com a Cacism.**
- **Em 2023, foi consolidada a identidade do Aeroporto Regional Brigadeiro Cherubim Rosa Filho e, em 2024, a cessão da área foi prorrogada pela União até 2050.**



# OS NÚMEROS

- Entre 2021 e 2024, o movimento de passageiros cresceu quase 80%, passando de 25,9 mil para mais de 46 mil usuários por ano.
- Santa Maria operou voos regulares para São Paulo entre 2022 e 2025, demonstrando potencial de mercado.
- Atualmente, a ligação com Porto Alegre, operada pela Azul Linhas Aéreas, transporta cerca de 40 mil passageiros por ano.



# **POR QUE PRECISAMOS DE UM NOVO AEROPORTO?**

- **Precisamos superar a limitação técnica atual que restringe nossa pista militar/civil a aeronaves regionais (ATR 72), para recebermos jatos de grande porte como o Boeing 737 e o Airbus A320.**
- **Um novo aeroporto ampliará as conexões com o centro do país , possibilitando conexões com grandes aeroportos :**
  - **Guarulhos (SP), Congonhas (SP), Brasília (BSB)...**



# **PAPEL ESTRATÉGICO NO RIO GRANDE DO SUL**

- **As inundações de 2024 no Estado demonstraram o papel estratégico de Santa Maria como alternativa logística para o Rio Grande do Sul.**
- **O novo aeroporto fortalecerá o turismo regional, a cultura, o turismo religioso, além de potencializar as cidades da Região Central.**
- **Também impulsionará universidades, hospitais, inovação, investimentos e geração de empregos.**



# A MISSÃO TÉCNICA

- **Estudo realizado em parceria com o Instituto Tecnológico de Aeronáutica (ITA) identificou 36 áreas potenciais para implantação do novo aeroporto.**
- **As áreas mapeadas estão localizadas em um raio de 43 quilômetros do Centro de Santa Maria.**
- **Após análise técnica, 6 áreas foram selecionadas como prioritárias.**



# O PROJETO E OS AVANÇOS CONCRETOS

- **Técnicos da Secretaria Nacional de Aviação Civil (SAC) já realizaram vistorias de campo, inspeções de obstáculos e análises de solo nas áreas selecionadas, altimetria, voos com drones, análise de trânsito.**
- **O município trabalha em parceria com a SAC, com sinalização positiva para os recursos necessários.**

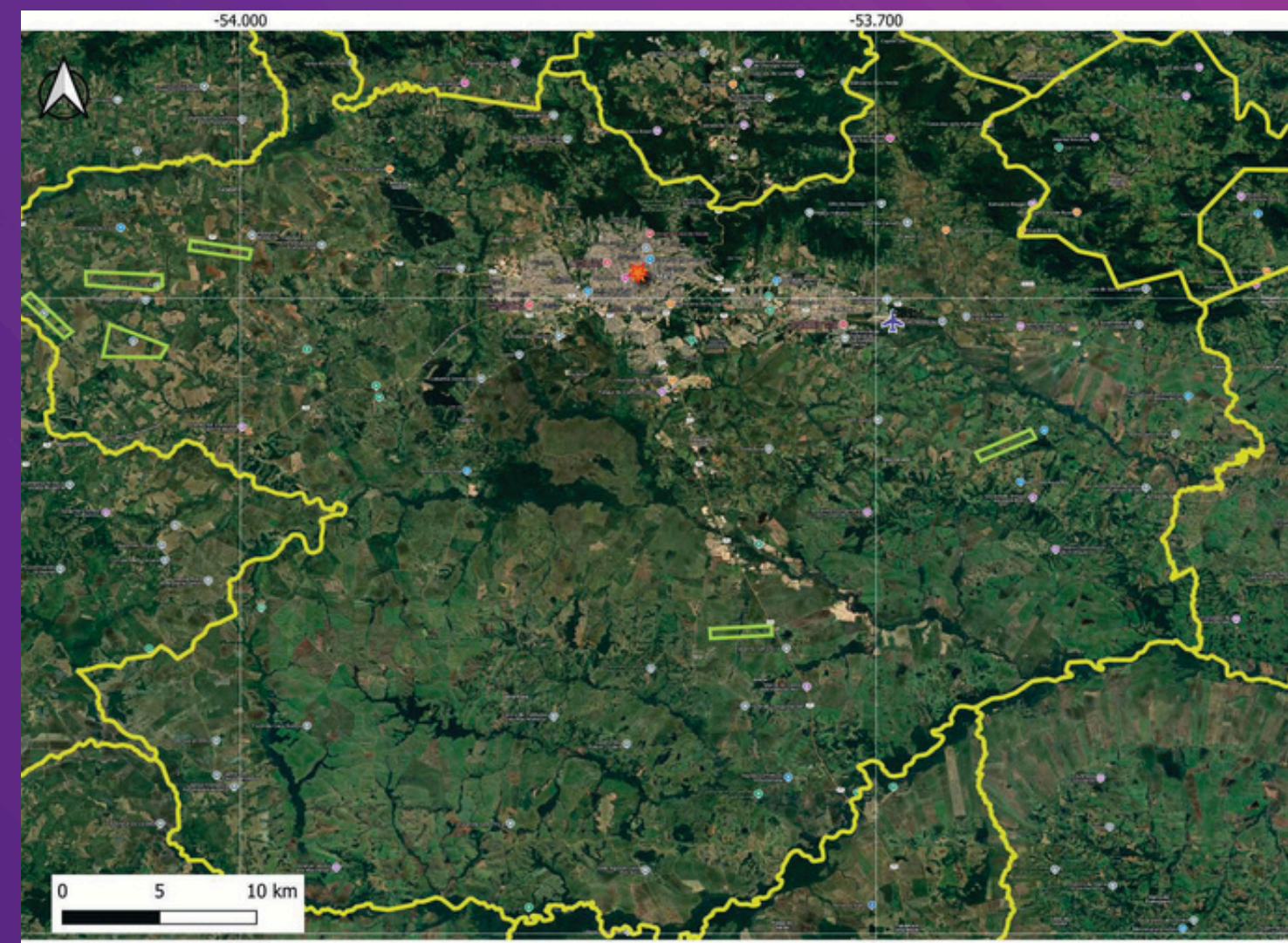

# O FUTURO COMEÇA AGORA

- **Município, Governo Federal e ITA atuam de forma integrada para viabilizar o projeto do novo Aeroporto Regional de Santa Maria.**
- **O objetivo é consolidar Santa Maria como um hub logístico moderno, competitivo e estratégico.**
- **O trabalho técnico está em andamento, os recursos estão sendo encaminhados e a escolha da área ocorre com rigor e planejamento.**



<b>ETAPA</b>	<b>DATA DE INÍCIO</b>	<b>DATA DE TÉRMINO</b>
<b>Estudo de áreas e priorização</b>	<b>11/2025</b>	<b>09/2026</b>
<b>Avaliação e escolha da área pelo município</b>	<b>10/2026</b>	<b>12/2026</b>
<b>Estudo de viabilidade técnica e ambiental</b>	<b>03/2027</b>	<b>10/2027</b>
<b>Levantamento e Diretrizes</b>	<b>03/2027</b>	<b>05/2027</b>
<b>Cenários</b>	<b>06/2027</b>	<b>07/2027</b>
<b>Licença Prévia Ambiental</b>	<b>06/2027</b>	<b>05/2029</b>
<b>Estudo Preliminar</b>	<b>08/2027</b>	<b>10/2027</b>
<b>Declaração de utilidade pública</b>	<b>11/2027</b>	<b>12/2027</b>
<b>Convênio de Delegação SAC</b>	<b>01/2028</b>	<b>03/2028</b>
<b>Desapropriação das áreas</b>	<b>01/2028</b>	<b>12/2028</b>
<b>Projeto Básico</b>	<b>04/2028</b>	<b>07/2029</b>
<b>Execução da obra</b>	<b>08/2029</b>	<b>01/2032</b>



# SANTA MARIA NUNCA ESTEVE TÃO PERTO DE TER O NOVO AEROPORTO REGIONAL



prefeitura de  
**santa  
maria**

INOVAR É CUIDAR