



# AUXÍLIO INCLUSIVO SANTA MARIA

**DATAS E LOCAIS**  
DE ENTREGA DO CARTÃO SOCIAL  
E DO VALE-TRANSPORTE

juntos contra o  
**corona  
virus**







**DATAS E LOCAIS**  
**DE ENTREGA DO CARTÃO SOCIAL**  
**E DO VALE-TRANSPORTE**

**AUXÍLIO**  
**INCLUSIVO**  
SANTA MARIA



**19/11 • SEXTA-FEIRA**

**REGIÃO LESTE/NORTE**

**BAR DA LIZANDRA**

**Das 9h ao meio-dia**

*Rua Luiz Castagna, 102, Bairro Km 3*

- Moradores do Bairro Km 3
- Moradores do Bairro João Goulart
- Incluindo as vilas Schirmer e Bilibio



**REGIÃO NORTE**

**CLUBE 21 DE ABRIL**

**Das 14h às 18h**

*Rua Anita Garibaldi, 11, Bairro Itararé*

- Moradores do Bairro Itararé
- Moradores do Bairro Campestre do Menino Deus
- Moradores do Bairro Menino Jesus
- Moradores do Residencial Parque do Sol
- Moradores da Vila do Carmo
- Moradores da Vila Nova



**Levar documento de identidade com foto**

CENTRAL TIRA-DÚVIDAS: (55) 3921 7284 • [santamaria.rs.gov.br/auxilio](http://santamaria.rs.gov.br/auxilio)

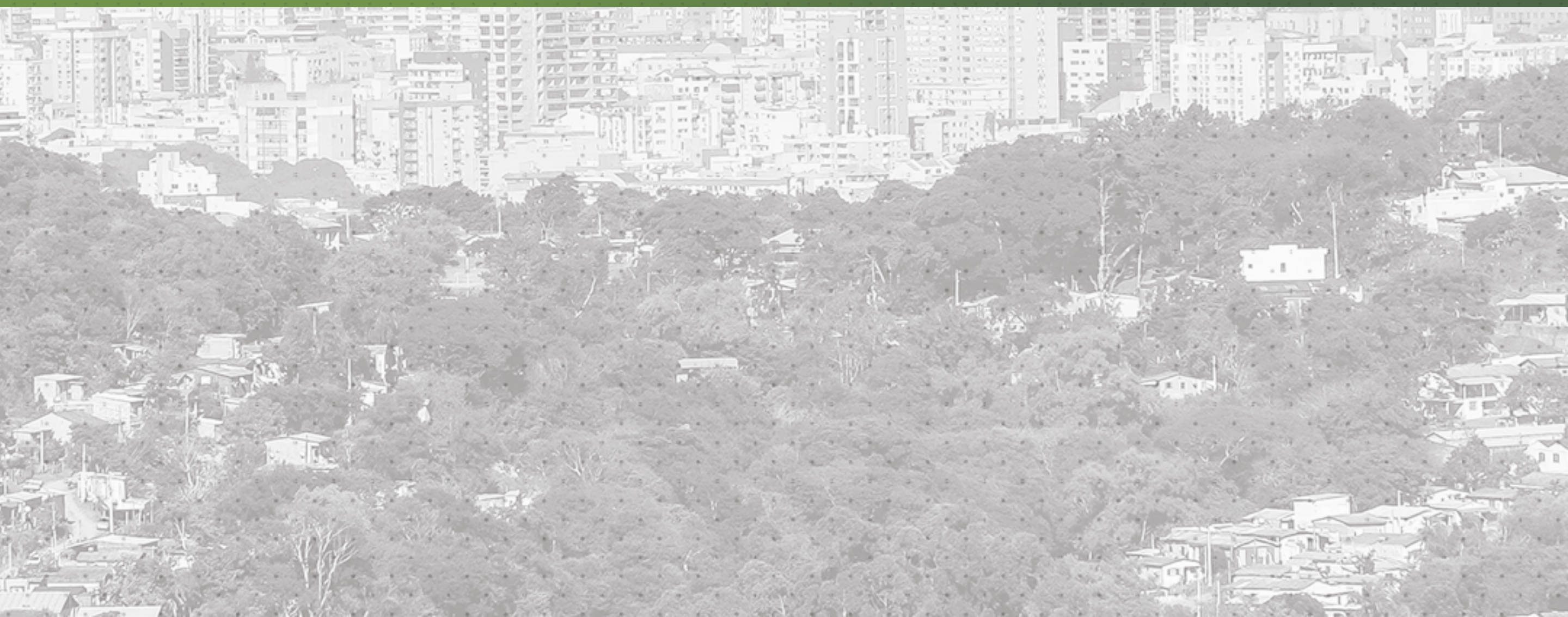





**DATAS E LOCAIS**  
**DE ENTREGA DO CARTÃO SOCIAL**  
**E DO VALE-TRANSPORTE**

**AUXÍLIO**  
**INCLUSIVO**  
SANTA MARIA



**20/11 • SÁBADO**

**REGIÃO LESTE**

**ESCOLA DIÁCONO JOÃO LUIZ POZZOBON**

**Das 9h ao meio-dia**

*Rua Hilda Conceição Berleze, Bairro Diácono João Luiz Pozzobon*

- Moradores do Bairro Diácono João Luiz Pozzobon
- Incluindo os residenciais Dom Ivo Lorscheiter, Leonel Brizola, Zilna Arns e a Vila Maringá



**REGIÃO OESTE**

**ASSOCIAÇÃO COMUNITÁRIA DA VILA ARCO ÍRIS**

**Das 14h às 18h**

*Av. Dois de Novembro, s/n*

- Moradores do Bairro Noal
- Moradores do Bairro Patronato
- Incluindo as vilas Arco Íris, Lídia, Natal, Rohde, San Martin, a invasão da Oliveira e o Beco da Babilônia



**Levar documento de identidade com foto**

CENTRAL TIRA-DÚVIDAS: (55) 3921 7284 • [santamaria.rs.gov.br/auxilio](http://santamaria.rs.gov.br/auxilio)

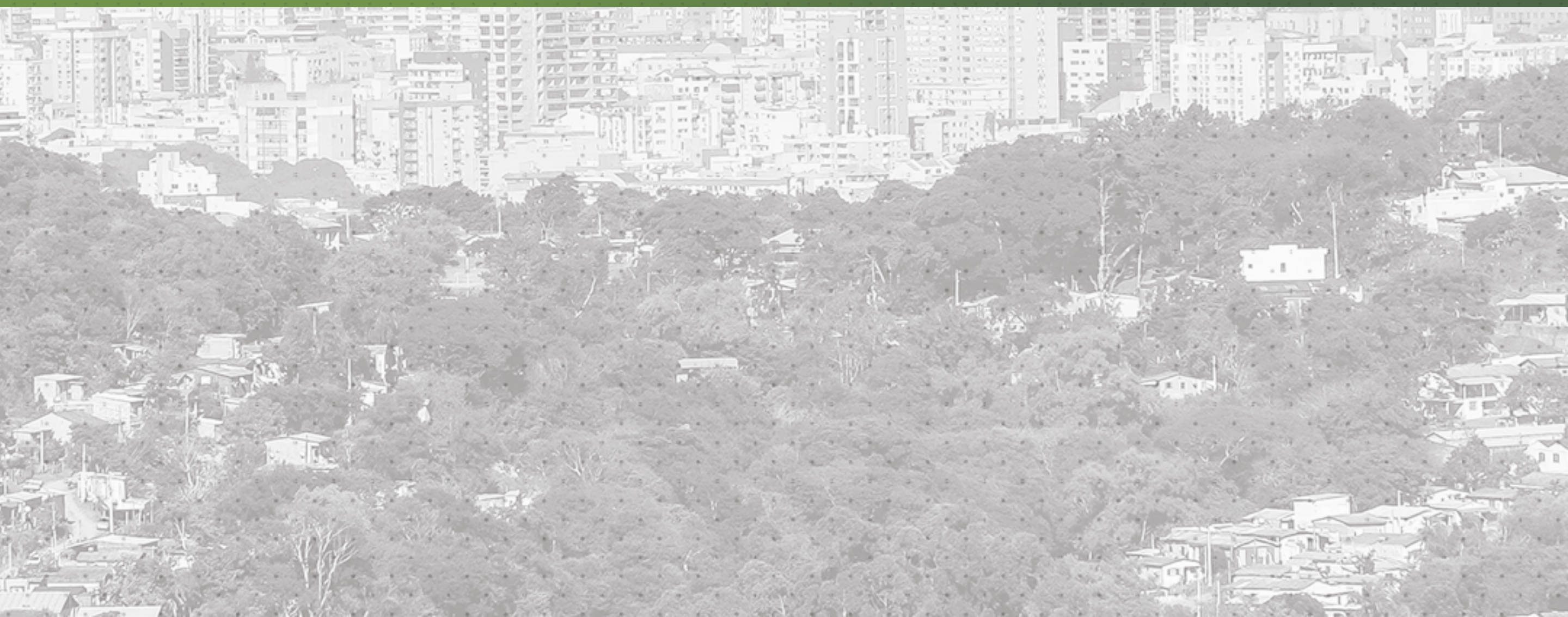





**DATAS E LOCAIS**  
**DE ENTREGA DO CARTÃO SOCIAL**  
**E DO VALE-TRANSPORTE**

**AUXÍLIO**  
**INCLUSIVO**  
**SANTA MARIA**



**21/11 • DOMINGO**

**REGIÃO NORTE**

**ASSOCIAÇÃO BELA UNIÃO**

**Das 9h ao meio-dia**

*Rua Cruz Alta, 313, Bairro Caturrita*

- Moradores do Bairro Caturrita
- Incluindo as vilas Bela União, Conceição, Jordânia, Portão Branco, Santa Rita, a Estrada para São Martinho e a nova invasão



**Levar documento de identidade com foto**

CENTRAL TIRA-DÚVIDAS: (55) 3921 7284 • [santamaria.rs.gov.br/auxilio](http://santamaria.rs.gov.br/auxilio)

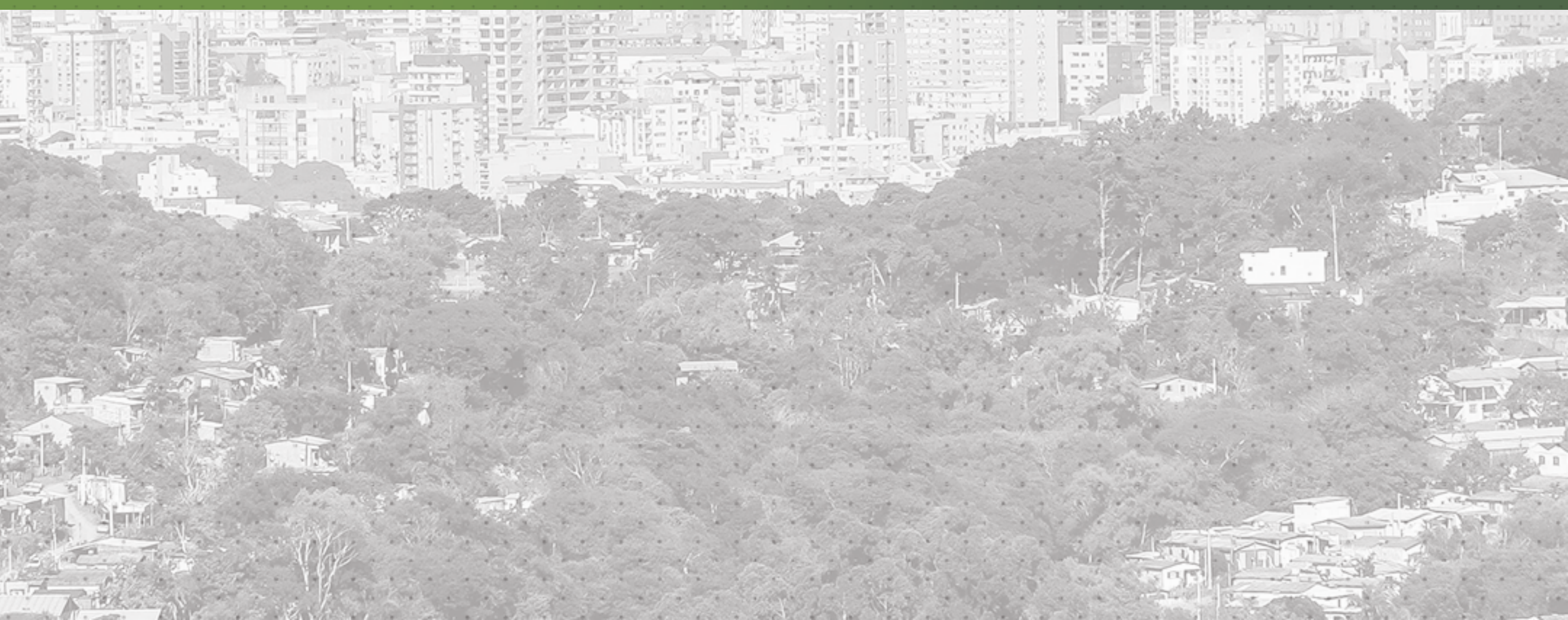





**DATAS E LOCAIS**  
**DE ENTREGA DO CARTÃO SOCIAL**  
**E DO VALE-TRANSPORTE**

**AUXÍLIO**  
**INCLUSIVO**  
SANTA MARIA



**22/11 • SEGUNDA-FEIRA**

**REGIÃO LESTE**

**PARÓQUIA SÃO JOSÉ**

**Das 9h ao meio-dia**

*Rua José do Patrocínio, 120 A, Bairro São José*

- Moradores do Bairro São José
- Moradores do Bairro Cerrito
- Incluindo a Vila Sarandi

**REGIÃO CENTRAL**

**CENTRO DESPORTIVO MUNICIPAL (CDM)**

**Das 14h às 18h**

*Rua Appel, Bairro Nossa Senhora de Fátima*

- Moradores do Bairro Bonfim
- Moradores do Bairro Centro
- Moradores do Bairro Duque de Caxias
- Moradores do Bairro Nossa Senhora de Fátima
- Moradores do Bairro Nossa Senhora Medianeira
- Moradores do Bairro Nossa Senhora do Rosário
- Moradores do Bairro Uglione
- Incluindo as vilas Holtermann, Imembuí, Lameira e Zulmira



**Levar documento de identidade com foto**

CENTRAL TIRA-DÚVIDAS: (55) 3921 7284 • [santamaria.rs.gov.br/auxilio](http://santamaria.rs.gov.br/auxilio)

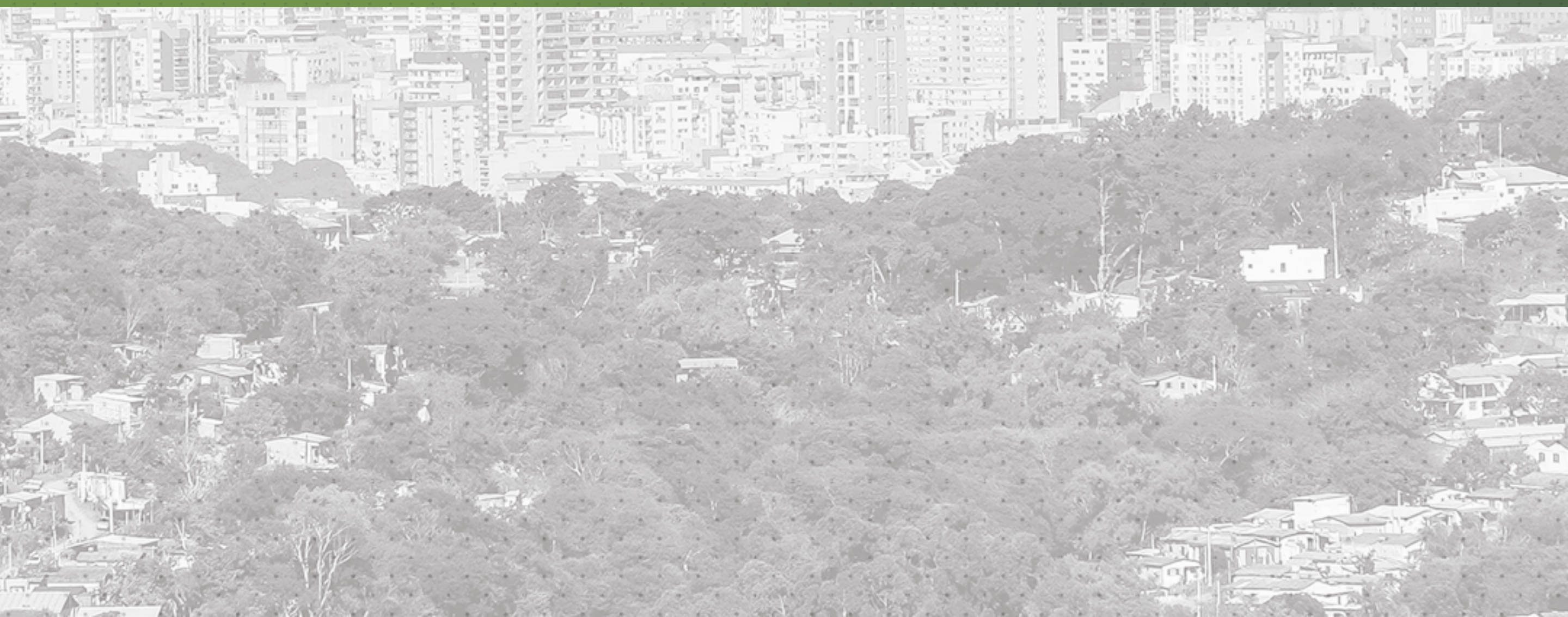





## **DATAS E LOCAIS** DE ENTREGA DO CARTÃO SOCIAL E DO VALE-TRANSPORTE

# **AUXÍLIO INCLUSIVO SANTA MARIA**



**23/11 • TERÇA-FEIRA**

### **REGIÃO LESTE**

**CTG SENTINELA DA QUERÊNCIA • Das 9h ao meio-dia**  
*Rua Silvino Jabob Zimmermann, 115, Bairro Camobi*

- Moradores do Bairro Camobi
- Moradores do Distrito de Pains
- Incluindo a Aldeia Três Soitas, as vilas Aparício de Moraes, Progresso, Santa Brígida, Santa Helena, Santos Dumont, Soares do Canto, Assunção, Esmeralda, Operária e Tonetto, a Cohab Fernando Ferrari, o Residencial Monte Bello e a localidade de São Marcos



### **REGIÃO OESTE**

**COMPLEXO ESPORTIVO ORECO • Das 14h às 18h**  
*Av. Paulo Lauda, 174, Bairro Tancredo Neves*

- Moradores do Bairro Agroindustrial
- Moradores do Bairro Boi Morto
- Moradores do Distrito Industrial
- Moradores do Bairro Pinheiro Machado
- Moradores do Bairro Tancredo Neves
- Incluindo a Aldeia Guavirati, as vilas Canaã, Cauduro, Ecologia, Estância Velha, Rossi, Rigão e Santa Catarina, o Loteamento Cipriano da Rocha, a Colônia Pedro Stock, a Faixa de Rosário, o Passo da Ferreira, Passo do Raimundo, Canabarro e o Residencial Lopes



**Levar documento de identidade com foto**  
CENTRAL TIRA-DÚVIDAS: (55) 3921 7284 • [santamaria.rs.gov.br/auxilio](http://santamaria.rs.gov.br/auxilio)

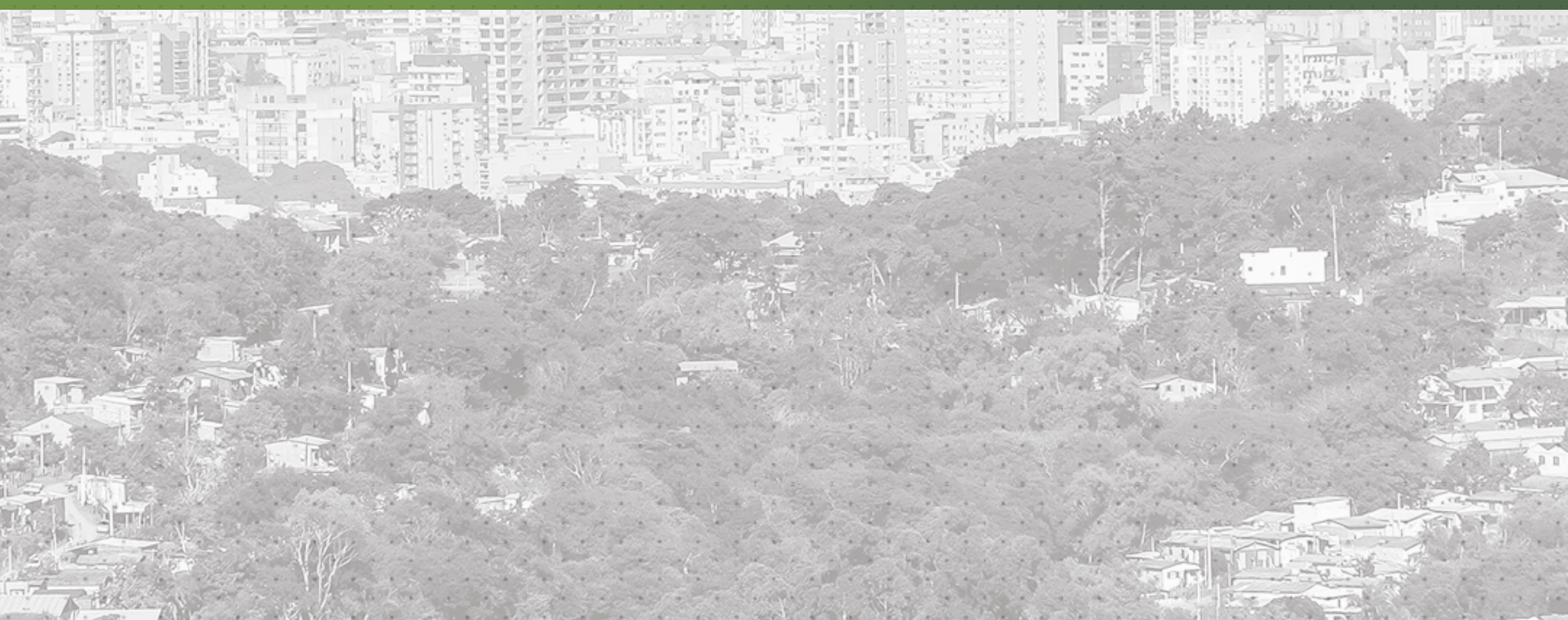





## **DATAS E LOCAIS** **DE ENTREGA DO CARTÃO SOCIAL** **E DO VALE-TRANSPORTE**

# **AUXÍLIO** **INCLUSIVO** **SANTA MARIA**



### **24/11 • QUARTA-FEIRA**

## **REGIÃO SUL**

**CAIC LUIZINHO DE GRANDI**

**Das 9h ao meio-dia**

*Rua Olga Parcianello, 262, Bairro Lorenzi*

- Moradores do Bairro Urlândia
- Moradores do Bairro Lorenzi
- Moradores do Bairro Dom Antônio Reis
- Incluindo as vilas Bom Jesus, Formosa, Goiânia, Quintandinha, Santa Rita de Cássia, Santos, Severo Tropical e a localidade de Portelinha



## **REGIÃO NORTE**

**GINÁSIO DA ESCOLA BATISTA PAULO DE TARSO**

**Das 14h às 18h**

*Rua Francisco Brochado da Rocha, 1.150,  
Bairro Salgado Filho*

- Moradores do Bairro Salgado Filho
- Moradores do Bairro Carolina
- Moradores do Bairro Divina Providência
- Moradores do Bairro Chácara das Flores
- Incluindo as vilas Brasília, Brenner, Cerro Azul, São João Batista, Kennedy, Km 2, Nossa Senhora do Trabalho, Negrine, Valdemar Rodrigues, São Rafael, Santa Terezinha e Vila Vitória



**Levar documento de identidade com foto**

CENTRAL TIRA-DÚVIDAS: (55) 3921 7284 • [santamaria.rs.gov.br/auxilio](http://santamaria.rs.gov.br/auxilio)

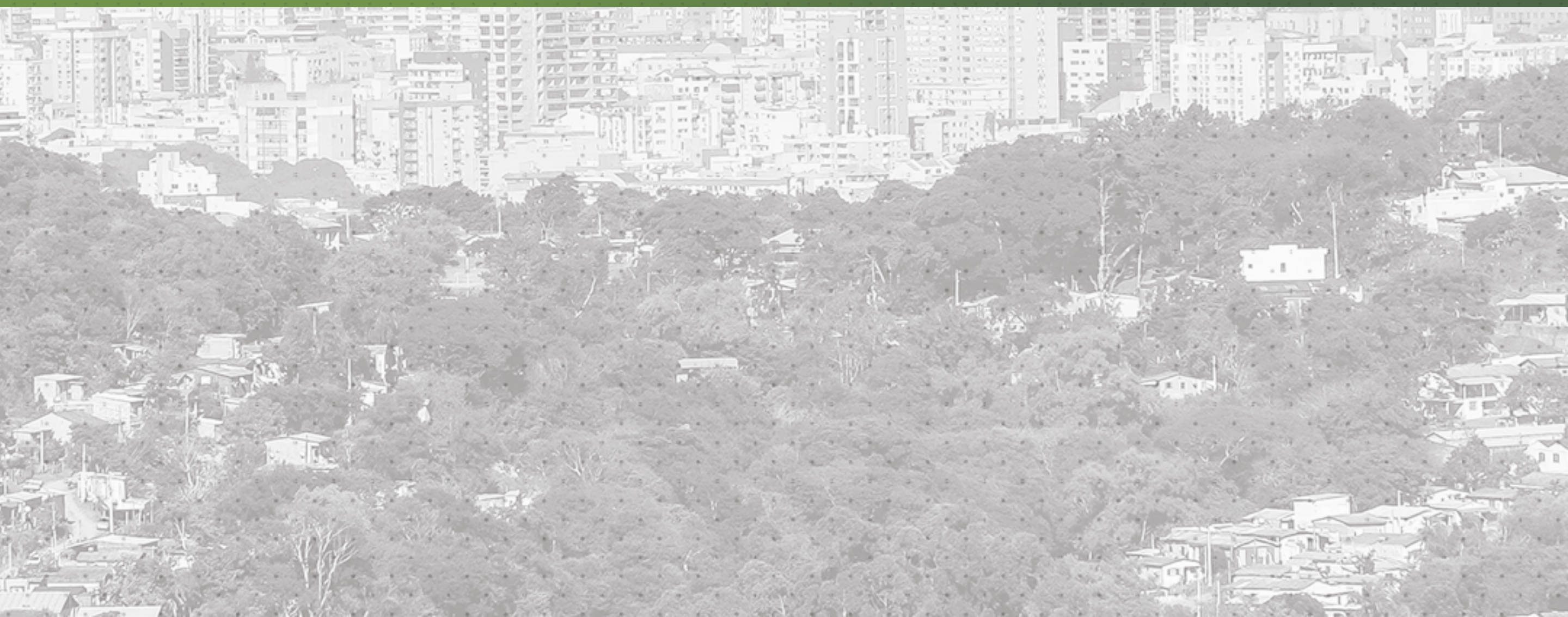
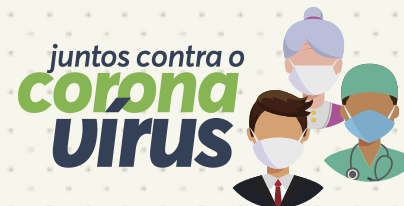





**DATAS E LOCAIS**  
**DE ENTREGA DO CARTÃO SOCIAL**  
**E DO VALE-TRANSPORTE**

**AUXÍLIO**  
**INCLUSIVO**  
**SANTA MARIA**



**25/11 • QUINTA-FEIRA**

**REGIÃO OESTE**

**PRAÇA CEU**

**Das 9h ao meio-dia e das 14h às 18h**

*Rua Manoel Mallmann Filho, 161*

*Bairro Nova Santa Marta*

- Moradores do Bairro Nova Santa Marta
- Incluindo as vilas 10 de Outubro, 18 de Abril, 7 de Dezembro, Pôr do Sol e Marista, o Alto da Boa Vista, o Corredor Santa Marta e o Núcleo Central



**Levar documento de identidade com foto**

CENTRAL TIRA-DÚVIDAS: (55) 3921 7284 • [santamaria.rs.gov.br/auxilio](http://santamaria.rs.gov.br/auxilio)

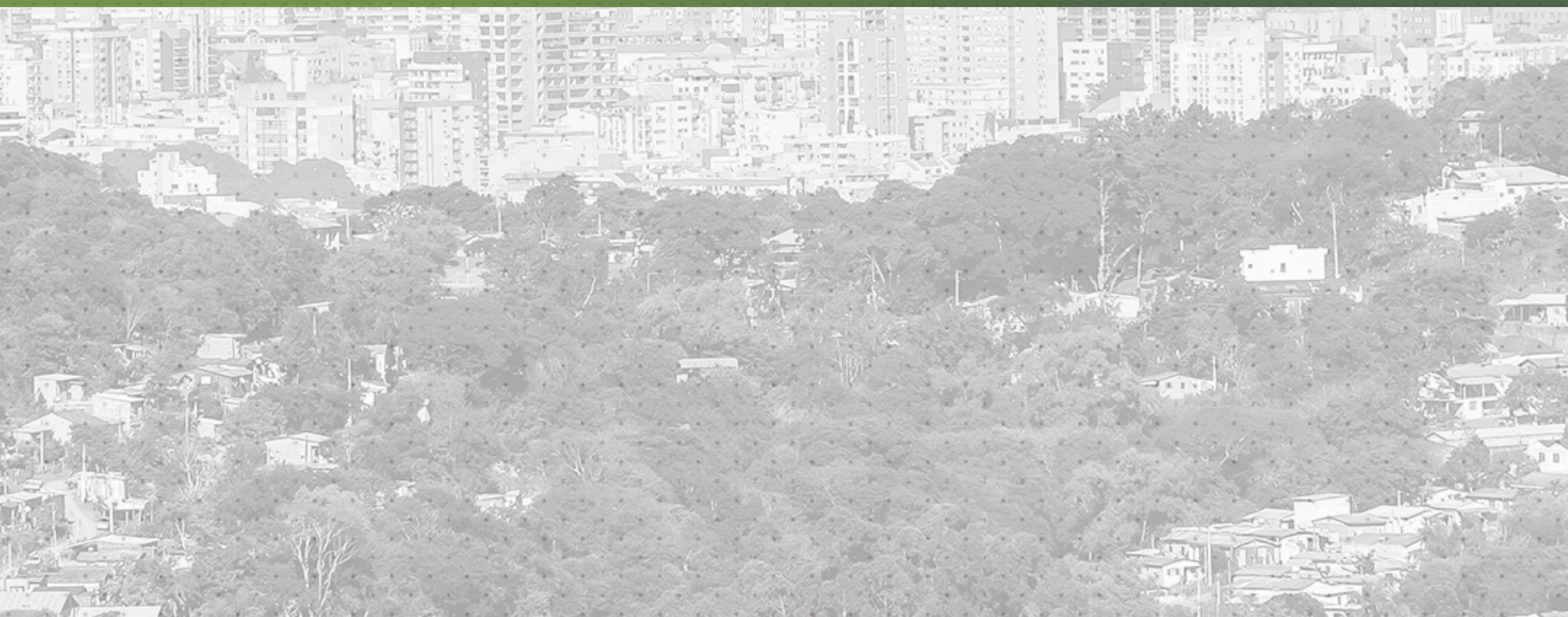





## **DATAS E LOCAIS** DE ENTREGA DO CARTÃO SOCIAL E VALE-TRANSPORTE

# **AUXÍLIO INCLUSIVO SANTA MARIA**



### **26/11 • SEXTA-FEIRA**

## **REGIÃO SUL**

**ASSOCIAÇÃO COMUNITÁRIA DO PASSO DAS TROPAS**

**Das 9h30min ao meio-dia**

*Rua Antão Abrantes, 7*

- Moradores do Passo das Tropas
- Moradores do Passo do Verde
- Moradores do Passo da Capivara
- Incluindo a localidades de Abrantes, Arenal, Pau a Pique, Raio de Sol e a Vila Videira



## **REGIÃO OESTE**

**ESCOLA IRMÃO QUINTINO**

**Das 14h às 18h**

*Rua Raineri Danesi, 140, Vila Caramelo*

- Moradores do Bairro Juscelino Kubitschek
- Moradores do Bairro Passo D'Areia
- Moradores do Bairro Renascença
- Incluindo as vilas Caramelo, Jóquei Clube, Oliveira, Prado e Schmidt



**Levar documento de identidade com foto**

CENTRAL TIRA-DÚVIDAS: (55) 3921 7284 • [santamaria.rs.gov.br/auxilio](http://santamaria.rs.gov.br/auxilio)

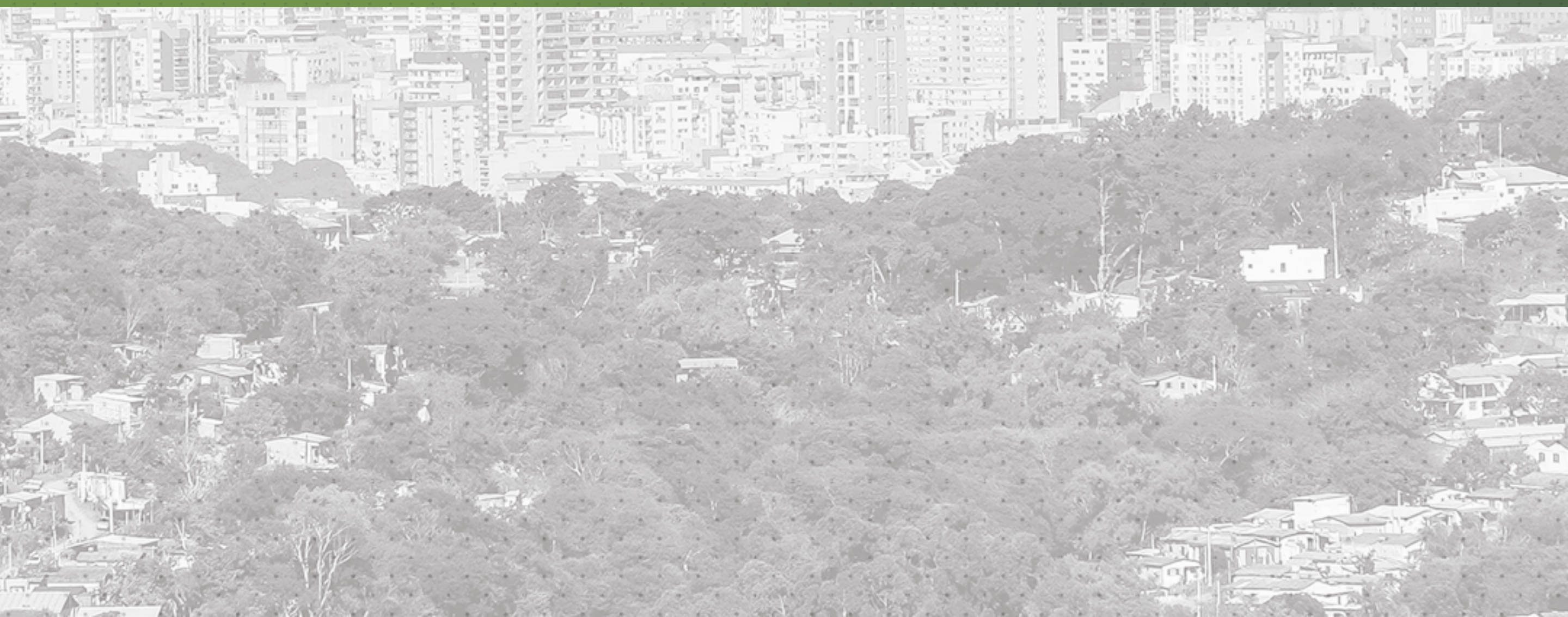





**DATAS E LOCAIS**  
**DE ENTREGA DO CARTÃO SOCIAL**  
**E DO VALE-TRANSPORTE**

**AUXÍLIO**  
**INCLUSIVO**  
SANTA MARIA



**27/11 • SÁBADO**

**REGIÃO CENTRAL**

**SECRETARIA DE DESENVOLVIMENTO SOCIAL**

**Das 9h ao meio-dia**

*Rua General Neto, 504, Bairro Centro*

- Moradores do Bairro Nossa Senhora de Lourdes
- Moradores do Bairro Nonoai



**29 E 30/11 • SEGUNDA E TERÇA-FEIRA**

**INTERIOR**

**SUBPREFEITURAS**

**Horário a definir**

- Moradores dos Distritos



**Levar documento de identidade com foto**

CENTRAL TIRA-DÚVIDAS: (55) 3921 7284 • [santamaria.rs.gov.br/auxilio](http://santamaria.rs.gov.br/auxilio)

