

INSTRUÇÕES: PREENCHER AS CÉLULAS COLORIDAS
1. DADOS DO VEÍCULO: MARCA, MODELO, ANO, ETC.
2. VALOR DE MERCADO DE UM VEÍCULO SIMILAR AO NOVO, CONSIDERANDO O ESTADO IDEAL DE CONSERVAÇÃO
3. PREENCHER A COLUNA "ESTADO" COM O PERCENTUAL CONSTATADO IN LOCO

VEÍCULO (MARCA/MODELO)	Renault Sandero 1.6
ANO DE FABRICAÇÃO	2013
ANO DE MODELO	2014
PLACA - RENAVAL	IVF 9174
VALOR DE MERCADO PELA CONCESSIONÁRIA E/OU REVENDA	R\$ 11.000,00
VALOR DE AVALIAÇÃO (MÉDIA DE PREÇO)	R\$ 30.355,00
MÉDIA DO VALOR (MERCADO E TABELA FIPE)	R\$ 20.677,50

PERCENTUAIS				ESTADO	VALOR DA AVALIAÇÃO
MECÂNICA	MOTOR - 30%	FUNCIONA	30%	15%	3.101,62
		NÃO FUNCIONA	15%		
		DESMONTADO	10%		
		NÃO EXISTE	0%		
	CAIXA - 15%	FUNCIONA	15%	15%	3.101,62
		NÃO FUNCIONA	7%		
		DESMONTADO	2%		
		NÃO EXISTE	0%		
	DEMAIS - 10%	FUNCIONA	10%	10%	2067,75
		NÃO FUNCIONA	5%		
		DESMONTADO	2%		
		NÃO EXISTE	0%		
ESTRUTURA	LATARIA - 30%	BOA	30%	20%	4135,50
		RAZOÁVEL	20%		
		RUIM	10%		
		PÉSSIMA	5%		
	VIDROS, ESTOFAMENTO, PAINEL, ETC. - 12%	BONS	12%	10%	2067,75
		RAZOÁVEIS	10%		
		RUINS	6%		
		PÉSSIMOS	3%		
	PNEUS - 3%	BONS	3%	1%	206,77
		RAZOÁVEIS	1%		
		RUINS	0%		
	AVALIAÇÃO CONFORME ESTADO DO BEM				

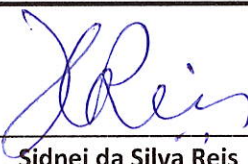

Sidnei da Silva Reis

Matrícula 14044

Engenheiro Mecânico Padrão VII - Classe C

c/rádio
c/estepe

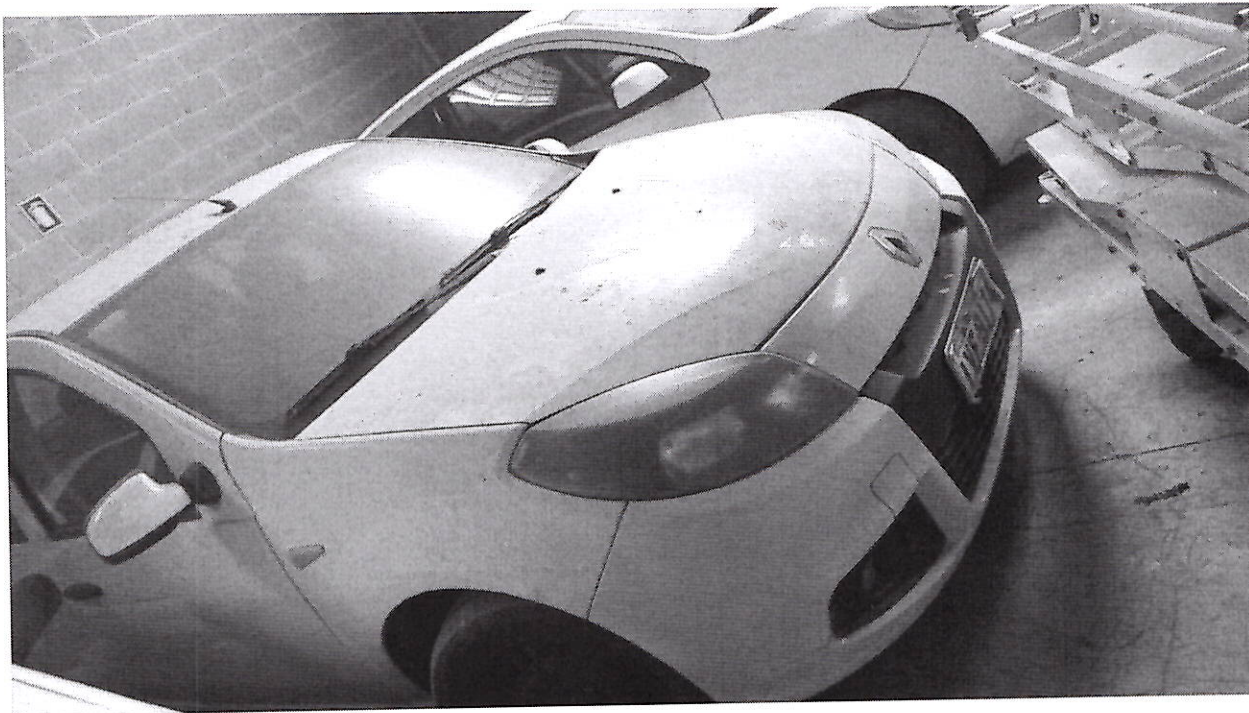

LOTE 06

Descrição: Renault Sandero 1.6 2013

Placa: IVF 9174

Valor da Avaliação (Em R\$) : 11.000,-

Responsável pela Avaliação:

Nome: Almino Stein

Data: 13/02/25

Assinatura: 



DETRAN - RS

CERTIFICADO DE REGISTRO E LICENCIAMENTO DE VEÍCULO - DIGITAL

CÓDIGO RENAVAM

00992652383

PLACA

IVF9174

EXERCÍCIO

2024

ANO FABRICAÇÃO

2013

ANO MODELO

2014

NÚMERO DO CRV



Valide este QRCode com app Vio

CÓDIGO DE SEGURANÇA DO CLA

00014986389

CAT

MARCA / MODELO / VERSÃO

RENAULT/SANDERO EXP 16HP

ESPÉCIE / TIPO

PASSAGEIRO AUTOMOVEL

PLACA ANTERIOR / UF

CHASSI

*****/**

93YBSR76HEJ921527

COR PREDOMINANTE

COMBUSTÍVEL

BRANCA

ALCOOL/GASOLINA

Documento emitido por DETRAN RS (ASB260AS3CBP1074SP10157) em 02/07/2024 às 17:05:13.

OBSERVAÇÕES DO VEÍCULO

S/REST; NAC

MENSAGENS SENATRAN

Você Sabia?

Na Carteira Digital de Trânsito - CDT, você tem acesso ao CRLV, à CNH e ainda ganha desconto de 40% nas infrações, além de muitos outros serviços de trânsito, sem nenhum custo!

Leia o QR Code e baixe agora.

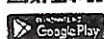

CATEGORIA

OFICIAL

CAPACIDADE

.

POTÊNCIA/CILINDRADA

106CV/1598

PESO BRUTO TOTAL

1.54

MOTOR

K7MM764Q076948

CMT

2.35

EIXOS

2

LOTAÇÃO

05P

CARROCERIA

NÃO APLICAVEL

NOME

MUNICIPIO DE SANTA MARIA

CPF / CNPJ

88.488.366/0001-00

LOCAL

SANTA MARIA RS

DATA

06/01/2024

ASSINADO DIGITALMENTE PELO DETRAN

DADOS DO SEGURO DPVAT

CAT. TARIF

*

DATA DE QUITAÇÃO

*

PAGAMENTO

☐ COTA ÚNICA

☐ PARCELADO

REPASSE OBRIGATÓRIO AO
FUNDO NACIONAL DE SAÚDE (R\$)

*

CUSTO DO
BILHETE (R\$)

*

CUSTO EFETIVO
DO SEGURO (R\$)

*

REPASSE OBRIGATÓRIO AO
DEPARTAMENTO NACIONAL DE
TRÂNSITO (R\$)

*

VALOR DO IOF (R\$)

*

VALOR TOTAL A SER PAGO
PELO SEGURADO (R\$)

*

INFORMAÇÕES DO SEGURO DPVAT

Mês de referência:	janeiro de 2025
Código Fipe:	025144-5
Marca:	Renault
Modelo:	SANDERO Expression Hi-Flex 1.6 8V 5p
Ano Modelo:	2013 Gasolina
Autenticação	ps7kngwd5dnc
Data da consulta	terça-feira, 28 de janeiro de 2025 11:52
Preço Médio	R\$ 30.355,00

Limpar
Pesquisa

REPÚBLICA FEDERATIVA DO BRASIL
MINISTÉRIO DAS CIDADES

DETRAN - RS

53611164121

N.º 010353854767

CERTIFICADO DE REGISTRO DE VEÍCULO

VIA

01

COD. RENAVAM
00992552383

RNTRC

NOME/ENDEREÇO

MUNICIPIO DE SANTA MARIA

RUA VENANCIO AIRES, 2277
SANTA MARIA

CPF/CNPJ

88.488.366/0001-00

PLACA

IVF9174

RENAULT DO BRASIL SA

NOME ANTERIOR

PLACA ANT/UF

NFISCAL

CHASSI

93YBSR76HEJ921527

ESPECIE TIPO

PAS/AUTOMOVEL

MARCA/MODELO

RENAULT/SANDERO EXP 16HP

COMBUSTIVEL

ALCO/GASOL

CAP/POT/CIL

SP/106CV

CATEGORIA

OFICIAL

ANO FAB.

2013

ANO MOD.

2014

COR PREDOMINANTE

BRANCA

OBSERVAÇÕES

S/REST, NAC

LOCAL

SANTA MARIA

Leonardo Kauer
Leonardo Kauer Zinn
Diretor-Geral DETRAN/RS

DATA

18/02/14



BOLETIM DE VISTORIA

QR CODE



VISTORIA

466464/2025

PLACA

IVF9174

CARACTERÍSTICAS

Placa: IVF9174
Chassi: 93YBSR76HEJ921527
RENAVAM: 992652383
Serial Dianteira:
Serial Traseira:
Série 2a Traseira:
Tipo: Automóvel
Marca: RENAULT/SANDERO EXP 16HP
Cor: Branca
Ano Fabricação: 2013
Ano Modelo: 2014
Espécie: Passageiro
Combustível: Álcool/Gasolina
Procedência: Nacional
Situação: Veículo em circulação
Lacre atual:
Obs CRV:
Obs CRLV:

Município Emplac.: SANTA MARIA
Data Últ. Atu.:
Carroceria: 999 - NENHUMA
Nº Carroceria: 999
Nº do Motor: K7MM764Q076948
Nº RNTRC:
Nº Caixa Câmbio:
Chassi Remarcado: Não
Montagem:
Potência: 106 CV
Cilindrada: 0
CMT: 2,35 ton
PBT: 0,00 ton
Cap. Carga: 0,00 ton
Nº de Eixos: 0
Categoria: Oficial
Lotação: 5 pessoas

CARACTERÍSTICAS ESPECIAIS

Ver campo observações do CRV.

PROPRIETÁRIO



MUNICIPIO DE SANTA MARIA
Documento: 88.488.366/0001-00

RESTRIÇÕES

Não constam.

DECALQUES DO CHASSI E DO MOTOR

93YBSR76HEJ921527

K7MM764Q076948

IVD: Luiz F. C. Oliveira
RG: 199874052-SUS IURS

IVD: Luiz F. C. Oliveira
RG: 106067104

Identificação					
Numeração do chassi	<input type="checkbox"/> Identificada	<input type="checkbox"/> Adulterada	<input type="checkbox"/> Remarcado		
Numeração do motor	<input type="checkbox"/> Identificada	<input type="checkbox"/> Dificil acesso	<input type="checkbox"/> Adulterada	<input type="checkbox"/> Remarcado	
Etiquetas/Plaquetas	<input type="checkbox"/> Identificadas	<input type="checkbox"/> Irregulares			

Sistema de Iluminação					
Faróis de luz baixa	<input type="checkbox"/> OK	<input type="checkbox"/> Queimado	<input type="checkbox"/> Quebrado	<input type="checkbox"/> Incompatível	<input type="checkbox"/> Não avaliado
Faróis de luz alta	<input type="checkbox"/> OK	<input type="checkbox"/> Queimado	<input type="checkbox"/> Quebrado	<input type="checkbox"/> Incompatível	<input type="checkbox"/> Não avaliado
Faróis de neblina	<input type="checkbox"/> OK	<input type="checkbox"/> Não se Aplica	<input type="checkbox"/> Queimado	<input type="checkbox"/> Quebrado	<input type="checkbox"/> Incompatível
		<input type="checkbox"/> Não avaliado			
Luz de placa traseira	<input type="checkbox"/> OK	<input type="checkbox"/> Queimado	<input type="checkbox"/> Quebrado	<input type="checkbox"/> Incompatível	<input type="checkbox"/> Não avaliado
Luzes piloto	<input type="checkbox"/> OK	<input type="checkbox"/> Queimado	<input type="checkbox"/> Quebrado	<input type="checkbox"/> Incompatível	<input type="checkbox"/> Não avaliado

Sistema de Sinalização					
Piscas	<input type="checkbox"/> OK	<input type="checkbox"/> Queimado	<input type="checkbox"/> Quebrado	<input type="checkbox"/> Incompatível	<input type="checkbox"/> Não avaliado
Luz de freio	<input type="checkbox"/> OK	<input type="checkbox"/> Queimado	<input type="checkbox"/> Quebrado	<input type="checkbox"/> Incompatível	<input type="checkbox"/> Não avaliado
Luz de marcha à ré	<input type="checkbox"/> OK	<input type="checkbox"/> Não se Aplica	<input type="checkbox"/> Queimado	<input type="checkbox"/> Quebrado	<input type="checkbox"/> Incompatível
		<input type="checkbox"/> Não avaliado			
Pisca-alerta	<input type="checkbox"/> OK	<input type="checkbox"/> Queimado	<input type="checkbox"/> Quebrado	<input type="checkbox"/> Incompatível	<input type="checkbox"/> Não avaliado
Luz de posição	<input type="checkbox"/> OK	<input type="checkbox"/> Queimado	<input type="checkbox"/> Quebrado	<input type="checkbox"/> Incompatível	<input type="checkbox"/> Não avaliado
Luz de neblina traseira	<input type="checkbox"/> OK	<input type="checkbox"/> Não se Aplica	<input type="checkbox"/> Queimado	<input type="checkbox"/> Quebrado	<input type="checkbox"/> Incompatível
		<input type="checkbox"/> Não avaliado			
Brake light	<input type="checkbox"/> OK	<input type="checkbox"/> Não se Aplica	<input type="checkbox"/> Queimado	<input type="checkbox"/> Quebrado	<input type="checkbox"/> Incompatível
		<input type="checkbox"/> Não avaliado			

Equipamentos Obrigatórios					
Retrovisor interno	<input type="checkbox"/> OK	<input type="checkbox"/> Quebrado	<input type="checkbox"/> Trincado	<input type="checkbox"/> Inexistente	<input type="checkbox"/> Não avaliado
Retrovisores externos	<input type="checkbox"/> OK	<input type="checkbox"/> Quebrado	<input type="checkbox"/> Trincado	<input type="checkbox"/> Inexistente	<input type="checkbox"/> Não avaliado
Para-brisa	<input type="checkbox"/> OK	<input type="checkbox"/> Trincado	<input type="checkbox"/> Adesivado	<input type="checkbox"/> Origem desconhecida	<input type="checkbox"/> Película/Transparenc desacordo
		<input type="checkbox"/> Não avaliado			
Limpadores para-brisa dianteiros	<input type="checkbox"/> OK	<input type="checkbox"/> Quebrado	<input type="checkbox"/> Inexistente	<input type="checkbox"/> Não avaliado	
Limpadores para-brisa traseiros	<input type="checkbox"/> OK	<input type="checkbox"/> Não se Aplica	<input type="checkbox"/> Quebrado	<input type="checkbox"/> Inexistente	<input type="checkbox"/> Não avaliado
Para-Sol para o condutor	<input type="checkbox"/> OK	<input type="checkbox"/> Quebrado	<input type="checkbox"/> Inexistente	<input type="checkbox"/> Não avaliado	
Velocímetro	<input type="checkbox"/> OK	<input type="checkbox"/> Quebrado	<input type="checkbox"/> Inexistente	<input type="checkbox"/> Não avaliado	
Buzina	<input type="checkbox"/> OK	<input type="checkbox"/> Inoperante	<input type="checkbox"/> Inexistente	<input type="checkbox"/> Não avaliado	
Triângulo	<input type="checkbox"/> OK	<input type="checkbox"/> Quebrado	<input type="checkbox"/> Inexistente	<input type="checkbox"/> Não avaliado	
Cintos de segurança	<input type="checkbox"/> OK	<input type="checkbox"/> Desgastado	<input type="checkbox"/> Engate com defeito	<input type="checkbox"/> Inexistente	<input type="checkbox"/> Não avaliado
Estepe	<input type="checkbox"/> OK	<input type="checkbox"/> Desacordo	<input type="checkbox"/> Desgastado	<input type="checkbox"/> Incompatível	<input type="checkbox"/> Inexistente
		<input type="checkbox"/> Não avaliado			
Macaco	<input type="checkbox"/> OK	<input type="checkbox"/> Não se Aplica	<input type="checkbox"/> Danificado	<input type="checkbox"/> Inexistente	<input type="checkbox"/> Não avaliado
Chave de roda	<input type="checkbox"/> OK	<input type="checkbox"/> Incompatível	<input type="checkbox"/> Inexistente	<input type="checkbox"/> Não avaliado	
Para-choques dianteiro	<input type="checkbox"/> OK	<input type="checkbox"/> Não fixo	<input type="checkbox"/> Inexistente	<input type="checkbox"/> Não avaliado	
Para-choques traseiro	<input type="checkbox"/> OK	<input type="checkbox"/> Não fixo	<input type="checkbox"/> Inexistente	<input type="checkbox"/> Não avaliado	
Rodas	<input type="checkbox"/> OK	<input type="checkbox"/> Conj. desacordo	<input type="checkbox"/> Parafuso faltando	<input type="checkbox"/> Não avaliado	
Esguicho dianteiro	<input type="checkbox"/> OK	<input type="checkbox"/> Inoperante	<input type="checkbox"/> Desregulado	<input type="checkbox"/> Inexistente	<input type="checkbox"/> Não avaliado
Esguicho traseiro	<input type="checkbox"/> OK	<input type="checkbox"/> Não se Aplica	<input type="checkbox"/> Inoperante	<input type="checkbox"/> Desregulado	<input type="checkbox"/> Inexistente
		<input type="checkbox"/> Não avaliado			
Freio de estacionamento	<input type="checkbox"/> OK	<input type="checkbox"/> Quebrado	<input type="checkbox"/> Inexistente	<input type="checkbox"/> Não avaliado	

Componentes Complementares					
Pneus	<input type="checkbox"/> OK	<input type="checkbox"/> Desacordo	<input type="checkbox"/> Desgastado	<input type="checkbox"/> Não avaliado	
Portas e tampas	<input type="checkbox"/> OK	<input type="checkbox"/> Inoperante	<input type="checkbox"/> Não avaliado		
Vidros e janelas	<input type="checkbox"/> OK	<input type="checkbox"/> Origem desconhecida	<input type="checkbox"/> Numeração diferente	<input type="checkbox"/> Inoperante	<input type="checkbox"/> Película/Transparenc desacordo
		<input type="checkbox"/> Inexistente		<input type="checkbox"/> Não avaliado	
Suspensão	<input type="checkbox"/> OK	<input type="checkbox"/> Fixa	<input type="checkbox"/> Rosca	<input type="checkbox"/> Pneumática	<input type="checkbox"/> Irregular
		<input type="checkbox"/> Não avaliado			
Volante	<input type="checkbox"/> OK	<input type="checkbox"/> Não fixo	<input type="checkbox"/> Não avaliado		
Aerofólio	<input type="checkbox"/> OK	<input type="checkbox"/> Não se Aplica	<input type="checkbox"/> Irregular	<input type="checkbox"/> Não avaliado	
Escapamento	<input type="checkbox"/> OK	<input type="checkbox"/> Furado	<input type="checkbox"/> Inexistente	<input type="checkbox"/> Não avaliado	
Bateria	<input type="checkbox"/> OK	<input type="checkbox"/> Não fixo	<input type="checkbox"/> Descarregada	<input type="checkbox"/> Não avaliado	

DADOS COLETADOS	
Hodômetro: KM - <u>10000</u>	Lacre: Nº - <u>10000</u>

AVALIAÇÃO	
<input type="checkbox"/> Aprovada	<input type="checkbox"/> Reprovada - Motivo:
Data: <u>10/02/2025</u>	Observações:
Placa: <input type="checkbox"/> Dianteira <input type="checkbox"/> Traseira <input type="checkbox"/> 2ª Traseira <input type="checkbox"/> Reduzida	Vistoriador: <u>[Assinatura]</u>

No caso de reprovação será gerada automaticamente uma Restrição Administrativa (RA) que impossibilitará a emissão de novo licenciamento enquanto não forem regularizados em obra vistoriada os itens reprovados.

Ciente do proprietário em caso de reprovação e inclusão de RA
 ID: Luiz F. C. Oliveira
 RG: 1060671052-58



